

# ESTADO DO PARANÁ

## ÍNDICE DE DESEMPENHO NA ÁREA DA EDUCAÇÃO, DOS MUNICÍPIOS DO ESTADO DO PARANÁ 2002

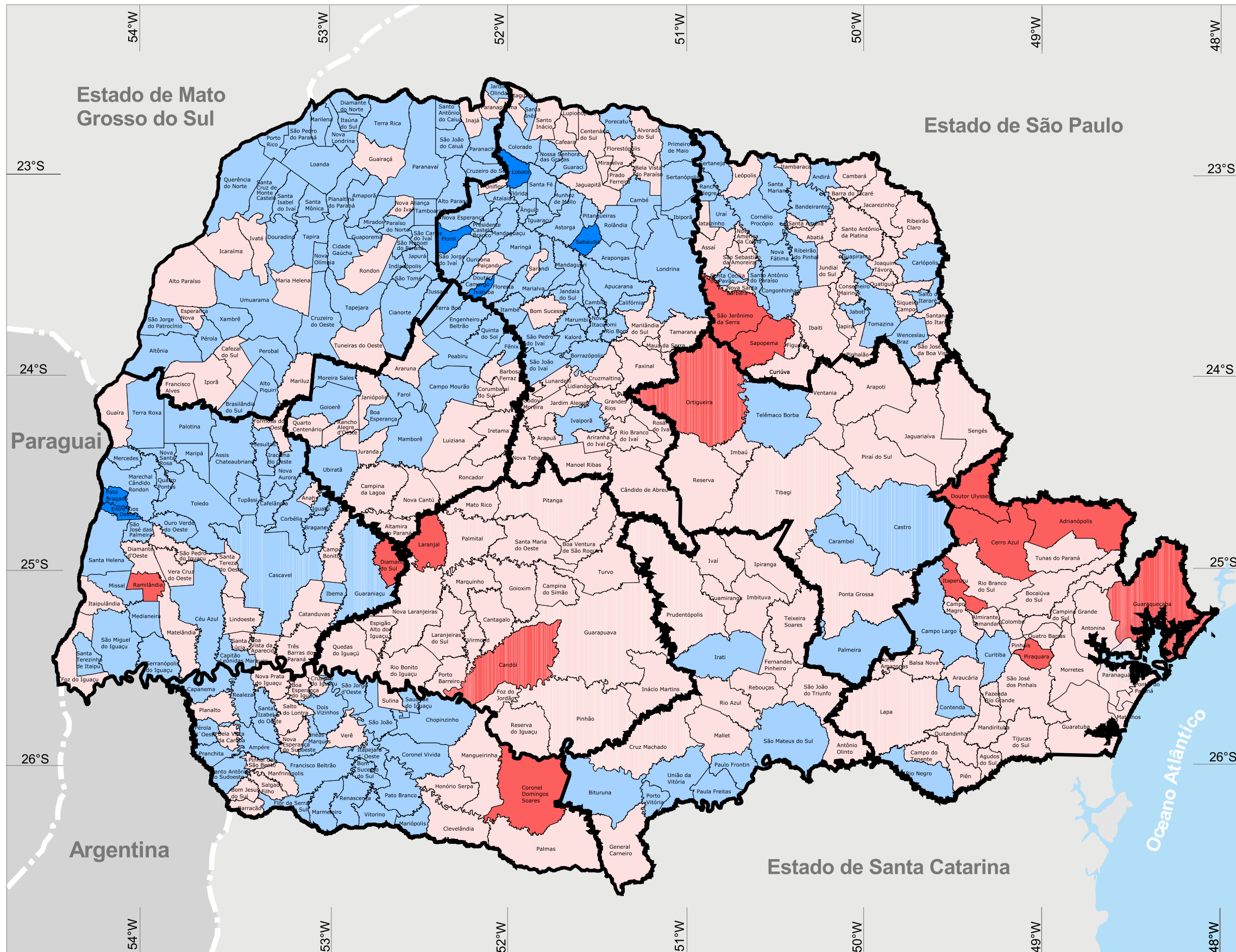

|   | Número de mun. |
|---|----------------|
| <span style="color: red;">■</span> BAIXO DESEMPENHO           | 14             |
| <span style="color: #f8d7da;">■</span> MÉDIO BAIXO DESEMPENHO | 192            |
| <span style="color: #d1ecf1;">■</span> MÉDIO DESEMPENHO       | 187            |
| <span style="color: #c6e0b4;">■</span> ALTO DESEMPENHO        | 6              |

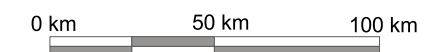

FONTE: IPARDES

NOTA: Municípios com IPDM entre 0 e 0,4 são considerados de baixo desempenho; entre 0,4 e 0,6, de desempenho médio baixo; entre 0,6 e 0,8, de desempenho médio; e entre 0,8 e 1,0, de alto desempenho.

BASE CARTOGRÁFICA: SEMA (2007)