ESTADO DO PARANÁ

HIPSOMETRIA

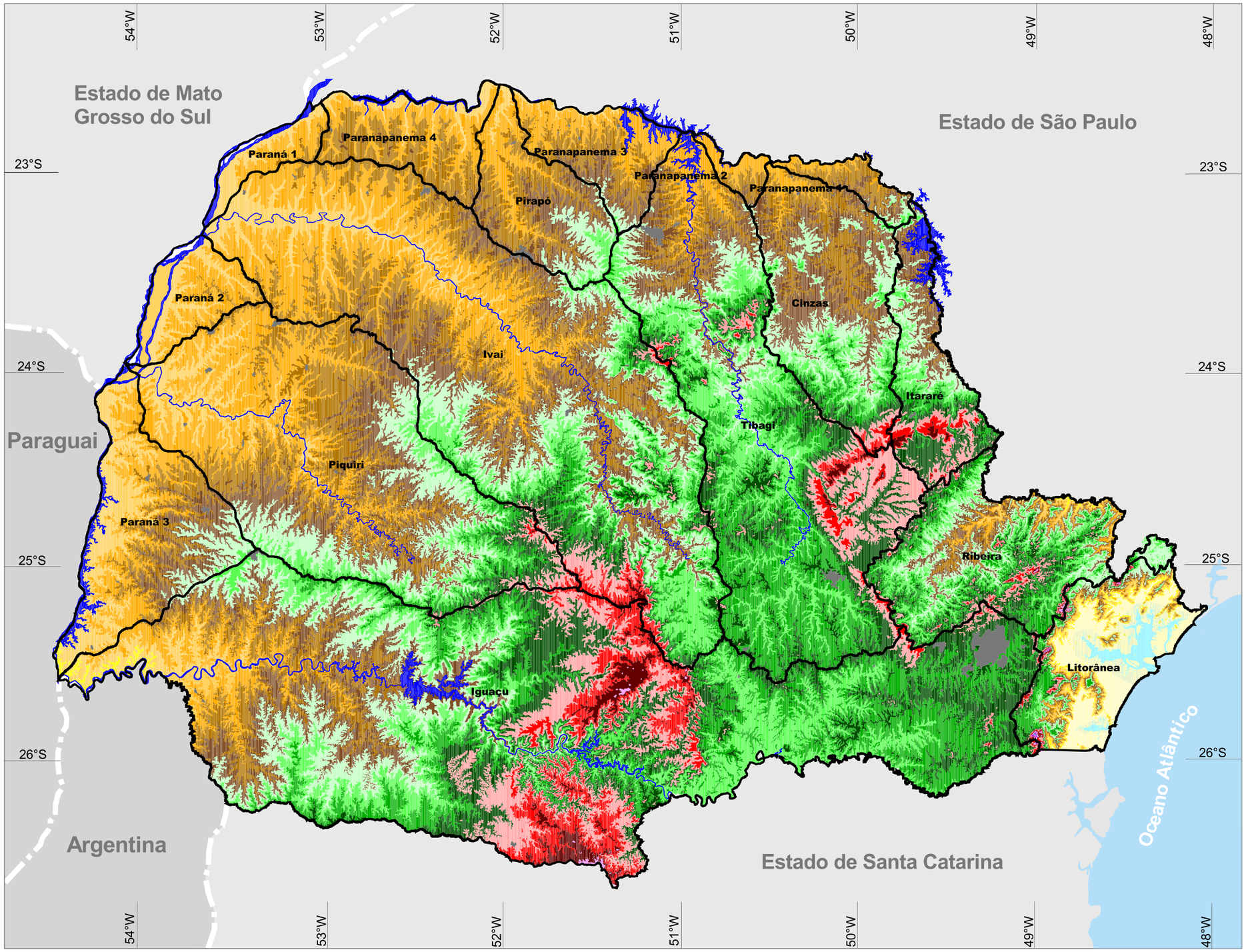

Altitude (m)

0 - 100	
100 - 200	
200 - 300	
300 - 400	
400 - 500	
500 - 600	
600 - 700	
700 - 800	
800 - 900	
900 - 1000	
1000 - 1100	
1100 - 1200	
1200 - 1300	
1300 - 1400	
1400 - 1500	
1500 - 1600	
1600 - 1700	
1700 - 1800	
1800 - 1900	
Área urbana	
Rios e represas	
Bacias hidrográficas	

0 km 50 km 100 km

FONTE: IPARDES (2005)
BASE CARTOGRÁFICA: ITCG (2010)