

ORGANOGRAMA DO IPARDES - 2017

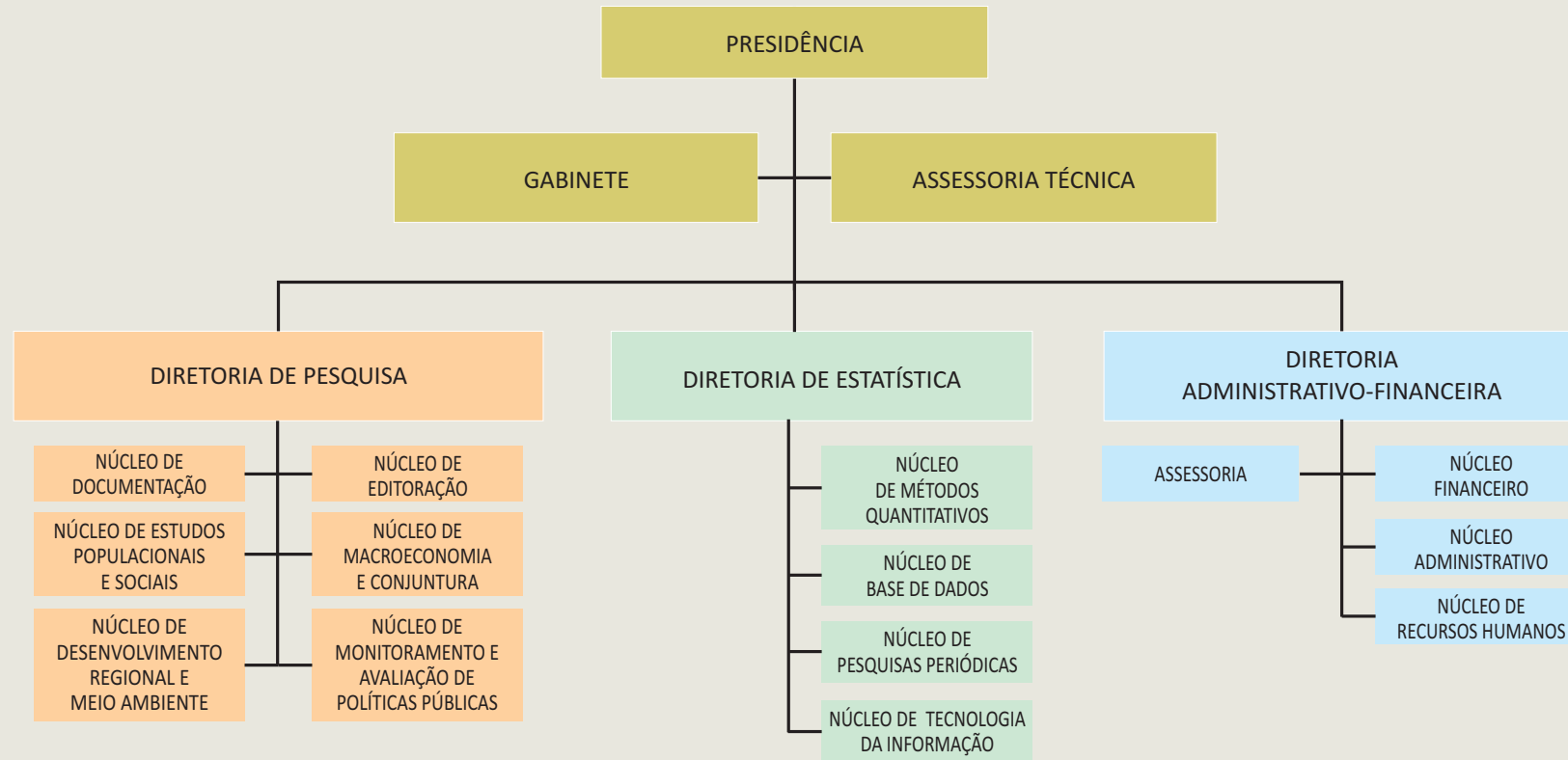

PRESIDÊNCIA

Julio Takeshi Suzuki Júnior - Diretor-Presidente
Tel.: (41) 3210-6345
junior@ipardes.pr.gov.br

Gabinete da Presidência

Marcia Leite Ribeiro
Tel.: (41) 3210-6345
mlribeiro@ipardes.pr.gov.br

DIRETORIA DE PESQUISA

Daniel Nojima - Diretor
Tel.: (41) 3210-6345
daniel.nojima@ipardes.pr.gov.br

Núcleo de Desenvolvimento Regional e Meio Ambiente

Roberto Carlos Evencio de Oliveira da Silva - chefe
Tel.: (41) 3210-6324
robertoceos@ipardes.pr.gov.br

Núcleo de Estudos Populacionais e Sociais

Leonildo Pereira de Souza - chefe
Tel.: (41) 3210-6310
neps.ipardes@ipardes.pr.gov.br

Núcleo de Macroeconomia e Conjuntura

Guilherme Dias da Silva Amorim - chefe
Tel.: (41) 3210-6391
conjuntura@ipardes.pr.gov.br

Núcleo de Monitoramento e Avaliação de Políticas Públicas

Angelita Bazotti - chefe
Tel.: (41) 3210-6353
katiadasilva@ipardes.pr.gov.br

Núcleo de Editoração

Maria Laura Zocolotti - chefe
Tel.: (41) 3210-6337
mlauraz@ipardes.pr.gov.br

Núcleo de Documentação

Natália Vicente Montanha Teixeira - chefe
Tel.: (41) 3210-6371
natalia.teixeira@ipardes.pr.gov.br

DIRETORIA DO CENTRO ESTADUAL DE ESTATÍSTICA

Francisco José Gouveia de Castro - Diretor
Tel.: (41) 3210-6345
franciscocastro@ipardes.pr.gov.br

Núcleo de Métodos Quantitativos

Adilson Apolinário - chefe
Tel.: (41) 3210-6302
elianem@ipardes.pr.gov.br

Núcleo da Base de Dados

Ângela da Matta Silveira Martins - chefe
Tel.: (41) 3210-6303 / 3210-6304
angelamm@ipardes.pr.gov.br

Núcleo de Pesquisas Periódicas

Marcelo Antonio - chefe
Tel.: (41) 3210-6373
mantonio@ipardes.pr.gov.br

Núcleo de Tecnologia da Informação

Juilson Previdi - chefe
Tel.: (41) 3210-6362
previdi@ipardes.pr.gov.br

DIRETORIA ADMINISTRATIVO-FINANCEIRA

Aristides Rodrigues do Prado Neto - Diretor
Tel.: (41) 3210-6345
diretoria@ipardes.pr.gov.br

Assessoria

Caroline Batista Ribeiro
Tel.: (41) 3210-6367
carolinebatista@ipardes.pr.gov.br

Núcleo de Recursos Humanos

Sandra Mara Deffert - chefe
Tel.: (41) 3210-6321
recursoshumanos@ipardes.pr.gov.br

Núcleo Financeiro

Fernando Gonçalves da Silva - chefe
Tel.: (41) 3210-6389
fernandogsilva@ipardes.pr.gov.br

Núcleo Administrativo

José Osvaldo Fritz Costa - chefe
Tel.: (41) 3210-6350
administrativo.ipardes@ipardes.pr.gov.br